株式会社4℃ホールディングス

会社案内

すべては、お客様の“笑顔”や“ときめき”のために

4℃

holdings group

Corporate Philosophy

経営理念

私達は、お客様に信頼される企業を目指します。

私達は、社員に夢を与える企業を目指します。

私達は、社会に貢献できる企業を目指します。

私達は、株主に期待される企業を目指します。

Corporate Message

コーポレートメッセージ

当グループは、4℃ブランドを中心とした
グローバルファッション創造企業として、お客様の一歩先のニーズに
応える、お客様の生活文化を向上させる企業であり続けます。

そのために、人間尊重の基本理念のもと、
変革を恐れず挑戦し続ける企業文化を大切にします。

すべては、お客様の“笑顔”や“ときめき”のために。

Brand Concept

『4℃』ブランドコンセプト

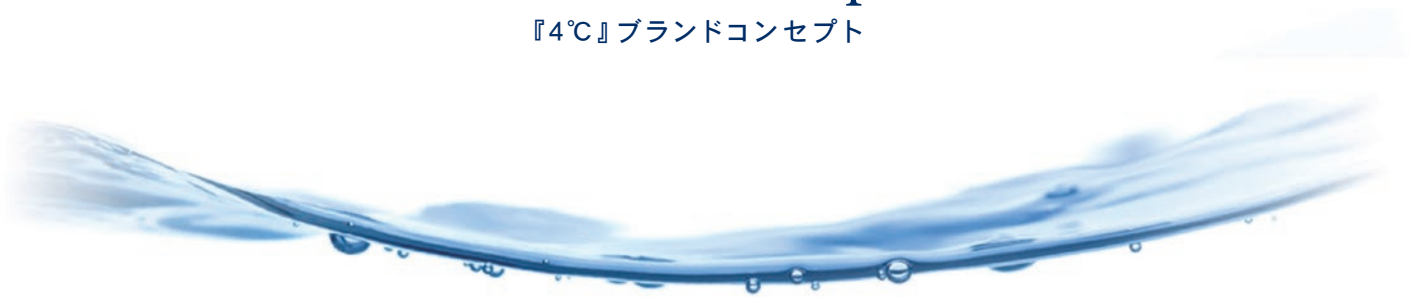

水は自由奔放に、その姿を変えていきます。
時には繊細な光を放つ雪の結晶のように、また時には大きなうねりとなって大海原へ。

そして、岩や大地をも削り取る強い結束力さえもあります。
水は平凡どころか、すこぶる非凡であり、シンプルにしてきわめて強固。

それは、地球上のあらゆる生命に潤いをもたらせています。
「水のようでありたい」それが私たちのモノづくりの原点になっています。

「4℃」それは氷が張った水面の底の温度をあらわします。
唯一魚が生息できるいわば「安息の場」であり、
きびしい環境にあっての潤いそのものを意味します。
私たちは既存の価値に捉われることなく常に新しさと潤いをもたらす
商品の提案を続けています。

History

沿革

1950年 5月	繊維製品の販売を目的として広島市稲荷町に「十和織物株式会社」を設立
1951年 2月	商号を「十和株式会社」に変更
1967年 9月	「株式会社フジ」設立
1972年 4月	4℃ブランド誕生
12月	広島証券取引所へ上場
1986年 4月	「株式会社エフ・ディ・シィ・プロダクツ」設立
1991年 9月	「十和株式会社」を「株式会社アスティ」に商号変更
1996年 3月	「株式会社アージュ」設立
2000年 3月	東証２部へ上場
10月	「株式会社エフ・ディ・シィ・プロダクツ」が東証２部へ上場
2004年 8月	「株式会社エフ・ディ・シィ・プロダクツ」が東証１部に指定替え
2006年 9月	「株式会社アスティ」・「株式会社エフ・ディ・シィ・プロダクツ」の共同持株会社として「株式会社F&Aアクアホールディングス」へ商号変更、東証１部銘柄へ指定 同時に会社分割により新「株式会社アスティ」設立
2008年 9月	「株式会社エフ・ディ・シィ・フレンズ」設立
2012年 7月	「株式会社ハートフルアクア」設立
2013年 9月	「株式会社Ｆ＆Ａアクアホールディングス」を「株式会社４℃ホールディングス」に商号変更
2022年 4月	東証１部からプライム市場へ移行

代表取締役社長
増田　英紀

「100年企業」「100年ブランド」を目指して

4℃ホールディングスでは、「4℃」ブランドを中心としたジュエリー事業、ODMに取り組むアパレルメーカー事業、小売店をチェーン展開するデイリーファッション事業を3つの柱に、それぞれの事業領域において強みを発揮することで、すべてのステークホルダーの皆さまに高い価値をもたらす企業になることを目指しております。

２０２１年3月よりスタートした第6次中期経営計画では、経営環境の急激な変化に対し、当社グループの強みを最大限発揮することで、お客様の期待を超える商品・サービスを提供し、成長し続けてまいります。

当社グループの主力であるジュエリー事業では、「4℃」ブランドの価値向上に向けた投資を継続的に実行するとともに、デジタル社会におけるお客様とのエンゲージメントプロセスを確立することで、新たな価値の創造に向け取り組んでまいります。

アパレル事業では、デイリーファッション「パレット」の関西ドミナント深耕に引き続き取り組んでまいります。約10店舗ペースの新規出店を継続し、地域の日常生活を応援する店舗づくりを行うことで、当社グループの第二の柱となる事業へと育ててまいります。

当社グループは、多様な事業を展開することで、安定した事業ポートフォリオを構築してまいりました。今後におきましても、ジュエリー事業においては高収益体質の維持・強化へ、アパレル事業においては出店による売上高の拡大へ、それぞれ取り組むとともに、創出されたキャッシュフローを効果的に活用することで、当社グループの財務基盤の安定性をより一層強固なものとしてまいります。

そして、変化の激しい時代においても持続的成長を実現し、業界のリーディングカンパニーとしての誇りとこだわりを持って、「100年企業」「100年ブランド」へと歩みを進めてまいる所存です。今後も末永くご支援を賜りますよう、よろしくお願い申し上げます。

Jewelry Business

ジュエリー事業―エフ・ディ・シィ・プロダクツグループ

エフ・ディ・シィ・プロダクツグループは、1972年に「4℃」ブランドを世に送り出して以来、すべての女性に「美しさ」と「ときめき」をお届けすることを使命としてきました。

ジュエリー事業は4℃ホールディングスグループの成長牽引事業と位置づけています。商品企画・デザインから製造・販売までを一貫して手がけるSPA の強みを活かし、世界に通用する商品やサービスの提供を通じてお客様をはじめ私達を取り巻く人々に貢献していきます。

4℃

すべての女性に「美しさ」と「ときめき」を。
「身につける女性の心を満たすジュエリーをつくりたい」という想いのもと生み出され、特別な贈り物として選ばれてきた「4℃」。4℃のジュエリーは、身につける人と自然に調和する「シンプルの美」にこだわり続けます。

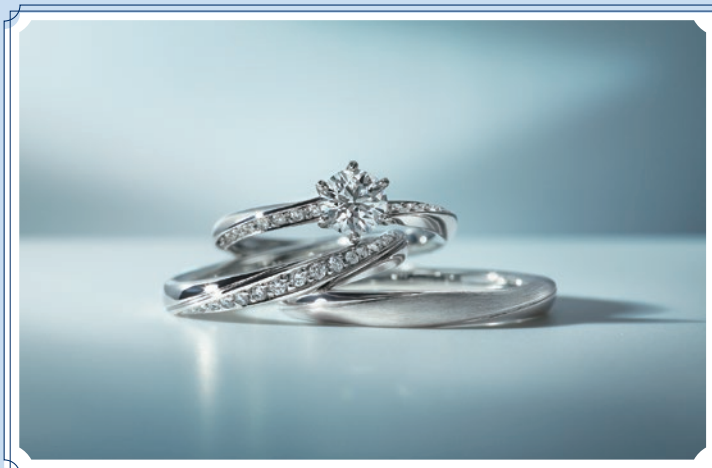

4℃ BRIDAL

「4℃」から誕生したブライダル専門店。
厳選された上質なダイヤモンドルースや多彩なデザインのブライダルリングを取り揃えており、心地よい空間で豊富な知識を誇るコンシェルジュが最高のホスピタリティをお届けしています。

Canal 4℃

想いをつなぐジュエリーを届けたい。そんな願いから誕生した「Canal 4℃」。
流れる運河（カナル）を巡るように、楽しくきらめくジュエリーが、想いをつなぎます。毎日にそっと寄り添い、笑顔や勇気をくれる、心を満たすジュエリーをお届けします。

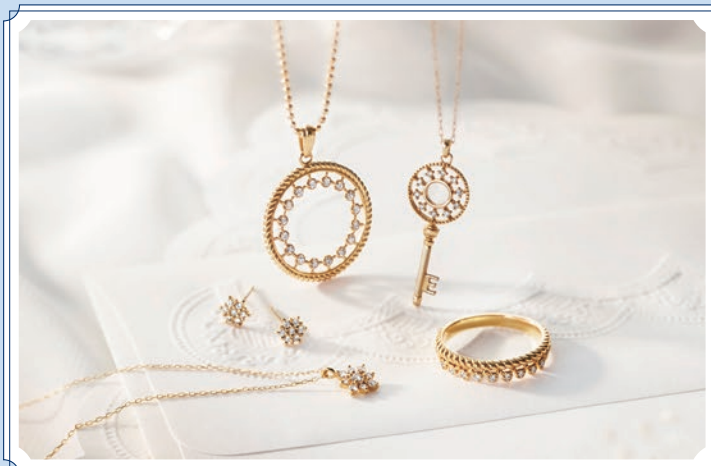

EAU DOUCE
4℃

「EAU DOUCE（オデュース）」それは純粋で、やわらかな水。高い技術によって生み出される繊細なジュエリーは触れるたびに煌めきながら、身につけた女性の人生を美しくめぐります。

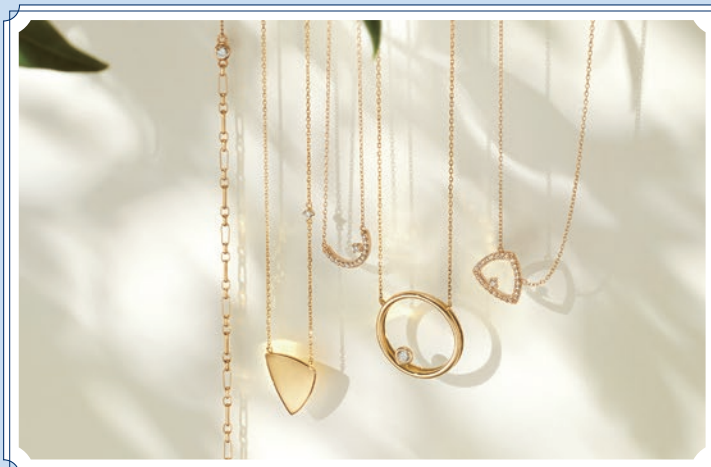

cofl by 4℃

「cofl by 4℃」が目指すのは、地球とジュエリーの美しい関係。洗練されたデザインに、リサイクルメタルやラボグロウンダイヤモンドなどのサステナブルな素材を使用した、新時代のジュエリーコレクションです。

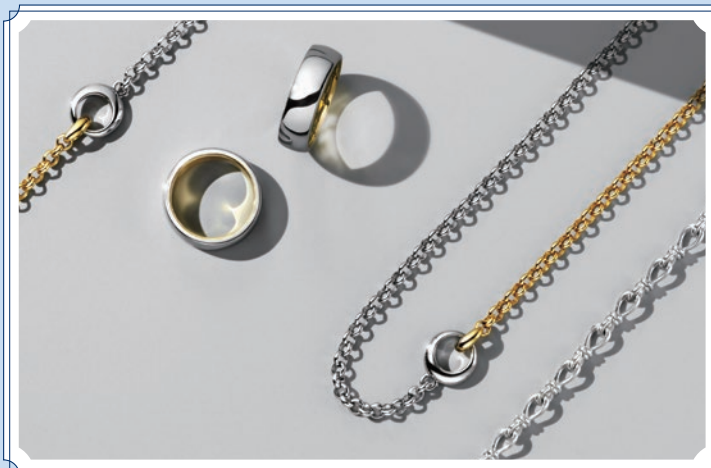

4℃ HOMME+

洗練されたフォルム。研ぎ澄まされたライン。
ひとつひとつが調和し、本物の美しさへ。それは、時代やジェンダーを超えて揺るぎなく、あなたに寄り添いつづける。
「4℃ HOMME+」時代の一歩先を行く輝きを届けたい。
その想いを「+」にこめて。

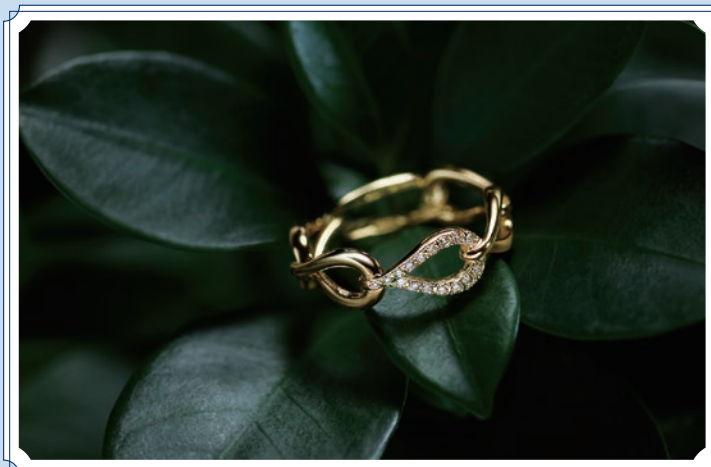

RUGIADA

ヨーロッパと日本、それぞれの美意識とクラフトマンシップから生み出される輝きを放つ「RUGIADA」。ブランド名の由来でもある、木の葉に輝く「朝露」のように、毎日新鮮な気持ちで身に着けられるジュエリーをお届けします。

Jewelry Business

ジュエリー事業―エフ・ディ・シィ・プロダクツグループ

ブランドの優位性を確立するため、4℃ホールディングスグループでは品質体制の強化に取り組み、業界では類を見ない高水準の品質管理体制を構築しています。また、「100年企業」「100年ブランド」の実現に向け、人財育成を最重要課題と位置づけています。

品質管理と人財育成へのこだわりが、4℃ホールディングスグループの強みを生み、そして支えています。

RJC認証取得

株式会社エフ・ディ・シィ・プロダクツはダイヤモンド、
金やプラチナの発掘から小売までの全行程において「責任ある取引」を推進する
国際的非営利組織であるRJC（Responsible Jewellery Council：
責任あるジュエリー協議会）の認証を取得しております。

品質管理

私たちは、大切なジュエリーをお客様へお届けする使命を担う企業としての誇りとこだわりを体現すべく、業界最高水準の品質管理体制を構築しております。検品、修理を行う施設としてジュエリーセンターを設立し、体系的に検査機の導入により、貴金属の分析やダイヤモンドの識別を科学的手法により行うとともに、専門の検査員による仕様面のハンドチェックを行っております。厳格な基準を満たした製品に刻印される「4℃」の文字には、本物のジュエリーである信頼と安心が込められています。

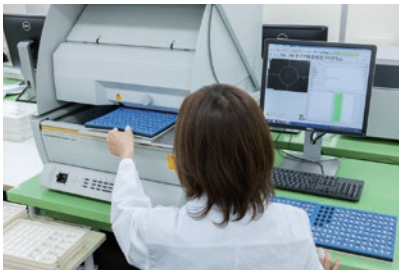

科学的手法を取り入れた品質検査

人財育成

エフ・ディ・シィ・フレンズでは、専門知識を備えたトレーナーがファッションアドバイザーひとり1人のキャリアに応じて、基本から応用まで体系化されたカリキュラムのもとに教育を行っています。研修・臨店指導・OJTと多彩な教育バリエーションを持つことで、お客様の不安を解消し、期待を超えるホスピタリティを提供できる人財を育成しております。

キャリアステップ

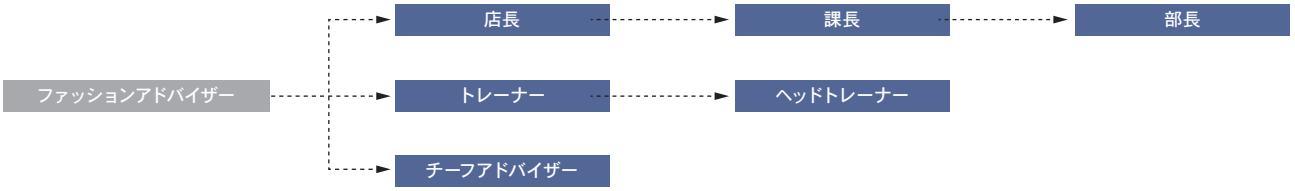

Apparel Business

アパレル事業―アスティグループ・アージュ

4℃ホールディングスグループではアパレル事業を安定収益基盤事業と位置づけています。アパレルODM事業、デイリーファッション事業を中心に、安定的かつ継続的に成長していきます。

AS' TY Group

アスティグループ

アスティグループは、企画力と海外の生産背景を強みにODMに取り組むアパレルメーカー事業をはじめ、ホールセール事業、ディベロッパー事業を展開しています。

アパレルメーカー事業では、中国やバングラデシュを中心に生産を行っています。

長年の経験により培われた高い企画力と品質管理力は、大手アパレルやGMS、専門量販店等のお客様より高い信頼が寄せられています。

age

アージュ

「暮らしを、ファッションを楽しみたいというお客様のためにいつも楽しい商品とサービスを提供し続けること」を経営理念として掲げ、リテール事業に取り組んでいます。

デイリーファッション『パレット』のチェーン展開は、主に関西地区へのドミナント出店を進め、地域のお客様から愛され続ける企業を目指しています。

Trust & Responsibility

社会への貢献

私達は、社会への責務として社会貢献活動に取り組んでいます。

「4℃ AQUA PROGRAM」

水問題解決のために活動する「日本水フォーラム*」と「4℃」の共同プロジェクトとして、2008年より深刻な水と衛生にかかわる問題を抱える途上国に対し、継続的な支援を行っています。これまでに、キリバス共和国での雨水貯水タンクの設置やスリランカの水供給を改善する活動を支援してまいりました。2016年以降はバングラデシュへ活動拠点を移し、雨水の利用やタンクの維持管理に関する知識と技術の定着活動に取り組んでおります。安全な飲料水を手に入れることができるようになり、水の購入にかかる費用や水に起因する病気の治療代の軽減、女性や子どもたちの水汲み労働の削減にもつながっております。

Japan Water Forum
日本水フォーラム

＊ 日本水フォーラム：我が国の水に関する産業界、学会、政府（外務省、文部科学省、厚生労働省、農林水産省、経済産業省、国土交通省、環境省等）、NGO 等が広く参加した特定非営利活動法人。国内外の水問題の解決と併せて我が国の産業振興と国際平和の確立に貢献することを目的としている。

©Japan Water Forum

バスタオルの寄付活動

（株）アスティは「敬老の日」にあわせて、長寿を祝うため老人福祉施設へバスタオルを寄贈しています。この活動は1972年から毎年継続しており、寄贈してきたバスタオルの累計は16万枚を超え、金額にして2億円以上となりました。この活動はお年寄りの皆様に大変お喜びいただいており、今後も継続していきます。

老人福祉施設へのバスタオルの寄贈

アスティふれあいコンサート

（株）アスティはプロのオーケストラ「広島交響楽団」の演奏によるコンサートを開催しています。この活動は1985年から隔年で続けており、毎回たくさんのお客様にご来場いただいています。

管弦楽：広島交響楽団

留学生支援

（株）アスティでは、1991年より海外からの留学生を支援する「ひろしま国際センター留学生奨学金」への協力を継続して行っています。

留学生奨学金決定通知書授与式

Corporate Data

会社概要

社名（英文）	株式会社4℃ホールディングス YONDOSHI HOLDINGS INC.
所在地	〒141-0021 東京都品川区上大崎2-19-10
設立年月日	1950年5月
資本金	24億8,652万円
事業内容	ジュエリーを中心とするブランド事業、アパレル・バッグを中心とした企画・製造・卸売事業、及び小売事業
URL	https://yondoshi.co.jp/

役員（2023年5月25日現在）

代表取締役社長	増田　英紀
代表取締役専務　専務執行役員	岡藤　一朗
常務取締役常務執行役員	西村　政彦
取締役	木村　祭氏
社外取締役	佐藤　充孝
取締役（監査等委員、委員長）	嵩下　昌宏
社外取締役（監査等委員）	秋山　豊正
社外取締役（監査等委員）	北川　展子
社外取締役（監査等委員）	児玉　直樹

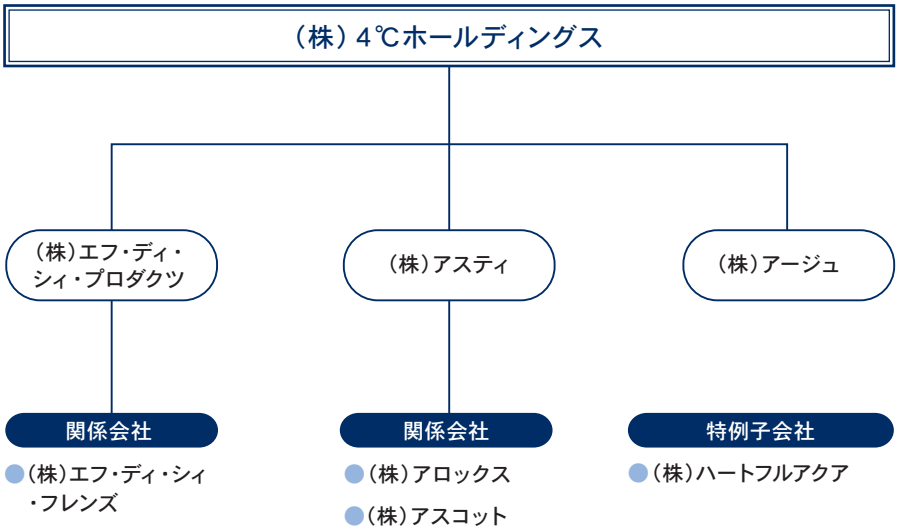

（2023年3月1日現在）

株式会社エフ・ディ・シィ・プロダクツ

代表者	代表取締役社長 瀧口　昭弘
本社所在地	〒141-8544 東京都品川区上大崎 2-19-10
事業内容	ジュエリー、服飾雑貨等の企画・製造
設立	1986年4月
資本金	4億円

URL：https://www.fdcp.co.jp/

株式会社アスティ

代表者	代表取締役社長 新井　宏
本社所在地	〒733-8641 広島市西区商工センター 2-15-1
事業内容	アパレル及びバッグメーカー、アパレル卸
設立	2006年9月
資本金	1億円

URL：https://www.asty.co.jp/

株式会社アージュ

代表者	代表取締役社長 中野　久史
本社所在地	〒733-0833 広島市西区商工センター 2-15-1
事業内容	総合衣料チェーン等の運営
設立	1996年3月
資本金	1億円

URL：https://www.palette-age.jp/

4℃

holdings group

株式会社４℃ホールディングス

〒141-0021 東京都品川区上大崎 2-19-10

TEL：03-5719-3429　FAX：03-5719-4462

https://yondoshi.co.jp/